

The logo for SAFIRAL, featuring a stylized blue icon of three horizontal bars on the left and the word "SAFIRAL" in a bold, blue, sans-serif font to its right, all contained within a white rectangular box.

**SAFIRAL**

A list item consisting of two horizontal white bars stacked vertically on the left side of the text.

**Tester s ručními  
sondami**

# Co je MPT tester?

## MPT – „Multi Purpose Tester“

- univerzální, otevřená a zákaznický orientovaná platforma testeru
- sestava zařízení a přístrojů řízená SW *funTEST*  za účelem splnění testovací specifikace výrobku

# PROČ funTEST?

- Je to snadné
- Plná kontrola
- Přizpůsobení potřebám
- Mnoho rozšíření

# Optimální Vlastnosti

- Přehledné operátorské rozhraní
- Komfortní programovací rozhraní
- Neomezené řízení sekvence procesu
- Otevřené rozhraní pro HW zařízení
- Zákaznické řešení formou pluginů

Čas	Jméno kroku	Výsledek	Jednotka: Dolní limit	Horní limit	Přifaz
947.26.46	Supply current	49.72 mA	49.5	50.5	3
947.26.43	Supply voltage	3.3 V	3.27	3.33	3
947.26.41	C10	9.98 nF	9.9	10.1	3
947.26.39	C9	10.01 nF	9.9	10.1	3
947.26.37	C8	9.99 nF	9.9	10.1	3
947.26.34	C7	9.96 nF	9.9	10.1	3
947.26.31	C6	99.64 nF	99	101	3
947.26.29	C5	99.08 nF	99	101	3
947.26.27	C4	99.22 nF	99	101	3
947.26.25	C3	0.99 uF	0.99	1.01	3
947.26.22	C2	1 uF	0.99	1.01	3
947.26.20	C1	10.11 uF	9.9	10.1	3
947.26.18	R10	0.99 Ohm	0.99	1.01	3
947.26.15	R9	1.01 kOhm	0.99	1.01	3
947.26.13	R8	1.01 kOhm	0.99	1.01	3
947.26.11	R7	1.01 kOhm	0.99	1.01	3

At the bottom, there is a status bar with project information: Projekt: PCB-2020-09-A, Operátor: FPC, and a 'Zavřít' button with a red X icon.

# Snadné programování

- Založeno na tabulkovém procesoru
- Sekvence
- Snadná editace
- Připravené příkazy

1	A	B	E	F	G	H	I	J	K	L	M	N	O	P	Q	R	S
1	Label	Exec	Step name	Comment (Error message)	Judge	Target value	Unit	Lo Limit	Hi Limit	Result	Show result status	Return value	Return value	Delay ID	Matrix	Command (Device)	
17																	
18		1									0						#cnt
19	main	1									1						#cnt
20																	
21	cycle	1									3						#cnt
22		1									3						#panel
23		1		R1		100 kOhm	99	101		100.53	1	0	128265				#aget
24		1		R2		100 kOhm	99	101		99.67	1	0	128281				#aget
25		1		R3		100 kOhm	99	101		100.26	1	0	128296				#aget
26		1		R4		10 kOhm	9.9	10.1		10.07	1	0	128312				#aget
27		1		R5		10 kOhm	9.9	10.1		10.09	1	0	128343				#aget
28		1		R6		10 kOhm	9.9	10.1		9.97	1	0	128359				#aget
29		1		R7		1 kOhm	0.99	1.01		0.99	1	0	128390				#aget
30		1		R8		1 kOhm	0.99	1.01		1.01	1	0	128406				#aget
31		1		R9		1 kOhm	0.99	1.01		1	1	0	128421				#aget
32		1		R10		1 Ohm	0.99	1.01		1.01	1	0	128453				#aget
33																	
34		1		C1		10 uF	9.9	10.1		9.97	1	0	128468				#aget
35		1		C2		1 uF	0.99	1.01		1	1	0	128500				#aget
36		1		C3		1 uF	0.99	1.01		0.99	1	0	128515				#aget
37		1		C4		100 nF	99	101		99.97	1	0	128546				#aget
38		1		C5		100 nF	99	101		100.23	1	0	128562				#aget
39		1		C6		100 nF	99	101		101.03	1	0	128593				#aget
40		1		C7		10 nF	9.9	10.1		9.92	1	0	128609				#aget
41		1		C8		10 nF	9.9	10.1		9.91	1	0	128625				#aget
42		1		C9		10 nF	9.9	10.1		10.04	1	0	128656				#aget
43		1		C10		10 nF	9.9	10.1		10.03	1	0	128687				#aget
44																	
45		1		Supply voltage		3.3 V	3.27	3.33		3.28	1	0	128703				#aget
46		1		Supply current		50 mA	49.5	50.5		49.76	1	0	128718				#aget
47																	
48		1										4					#cnt
49		0										OK					#goto
50		1										5					#cnt
51		0										OK					#goto
52																	
53																	
54																	
55		1										OK					#goto
56																	
57	nothing	1															#return
58																	
59																	
60																	
61																	

# Široká podpora hardware

- Mnoho zařízení v základu
- (I/O, DMM, převodníky, kamery, ...)
- Volitelné pluginy
- Ladění a grafické řízení

# Rozšiřitelnost

- Integrace zařízení (API)
- Zákaznické SW options
- Otevřené rozhraní pluginů

**Interní systém plug-inů**

Typ	Podtyp	Jméno	Vyžadovaná licence	Verze knihovny
FunTest.Plugin.Login	standard	Standard local-file based login	Ne	1.3.2003.1717
FunTest.Plugin.Login	nvision	NVision HTTP-based login	Ne	1.1.2003.1815
FunTest.Plugin.Login	terfid	TE Connectivity RFID login	Ne	1.0.2003.1915

**Systém plug-inů zařízení**

Jméno	Titulek	Externí proces	Licence	Verze	Zařízení	Popis	
FpcMatrixBoxV2	MatrixBox MX400 series	Není spuštěn		2.4.1812.312		FPC USB MatrixBox MX400 series (F...	
<input checked="" type="checkbox"/>	FpcMx2400	MatrixBox MX2400	Spuštěn, PID: 6344, spuštěn v 09.08.21 (132/619ms)	Ne	1.1.2009.1513	4	Ethernet MatrixBox MX2400 series wit...
<input checked="" type="checkbox"/>	FpcRelayBoard	Relay Boards	Spuštěn, PID: 1860, spuštěn v 09.08.22 (130/289ms)	Ne	1.2.1812.608	1	FPC RS-232/USB 40x24/40x6A relay...
<input checked="" type="checkbox"/>	Keylight	Keylight IVI devices	Spuštěn, PID: 3748, spuštěn v 09.08.23 (109/846ms)	Ne	2.2.2009.1816	3	VISA COM I/O compatible devices su...
<input type="checkbox"/>	Lipowsky	Lipowsky Baby-LIN interfaces	Není spuštěn	2.0.1903.1113			I Instrukce, testovací, Diagnostická, I.M.I.C.A...
<input type="checkbox"/>	PowerSupplies	Power supplies	Není spuštěn				
<input type="checkbox"/>	SerialCom	Serial communication	Spuštěn, PID: 6464, spuštěn v 09.08.21 (132/619ms)	Ne	1.1.2009.1513	4	Ethernet MatrixBox MX2400 series wit...
<input type="checkbox"/>	TcpCom	TCP COM	Není spuštěn				

The bottom right corner of the screenshot shows a test result graph. The graph is a 2D plot with a color gradient from blue to red. The x-axis is labeled 'x' and ranges from 0.0 to 0.8. The y-axis is labeled 'y' and ranges from 0.0 to 0.9. The graph shows a curved boundary with several data points labeled with values: 470, 480, 490, 500, 520, 540, 560, 580, 600, 620, 700. A black crosshair is positioned at approximately (0.35, 0.35). The status bar at the bottom of the window shows the project name 'PCB-2020-09-A', the operator 'Administrator', and the test name 'PCB-2020-09-A (C:\Users\FPC\funTEST\projects\PCB-2020-09-A)'. The system tray shows the date and time as 'Po, 21. září'.

# Volitelné moduly

- Panel test
- Multitest
- Batch test
- Dummy test
- Shared config option

Time	Step name	Result	Unit	Low lim
14:57:08.20	Load resistor value test	31.29	[R]	26
14:57:10.25	DZ zener voltage test	9.45	[V]	8
14:57:12.30	Check of basic LIN communication	0x0012,0x00,0x00		
14:57:13.32	Sensor 1 temperature - temperature value	22.62	[°C]	15
14:57:13.64	Sensor 1 temperature - temperature value	22.97	[°C]	15
14:57:13.66	Sensor 1 & Sensor 2 difference	0.35		
14:57:14.99	BV measure - median	394	[I]	375
14:57:15.13	BV measure MSB readback	5	[I]	
14:57:15.22	BV measure LSB readback	5	[I]	

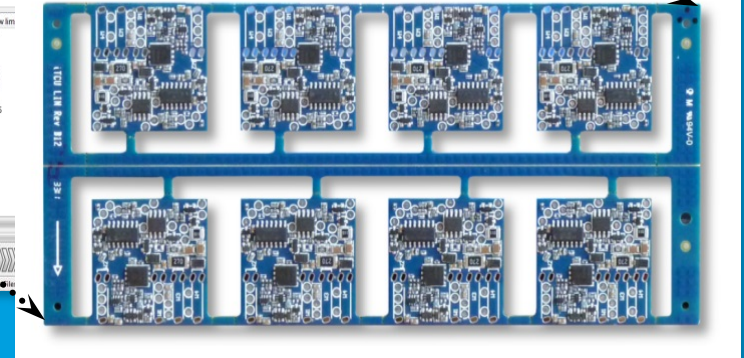

## Co všechno může umět MPT tester?

- Testy DPS a podsestav elektronických produktů
- Automatické programování obvodů
- EOL testy finálních produktů
- Optické testy a kontroly
- Ve spolupráci s PLC automatické testování a procesy montáže s mezi kontrolou
- Vysokonapěťové testy

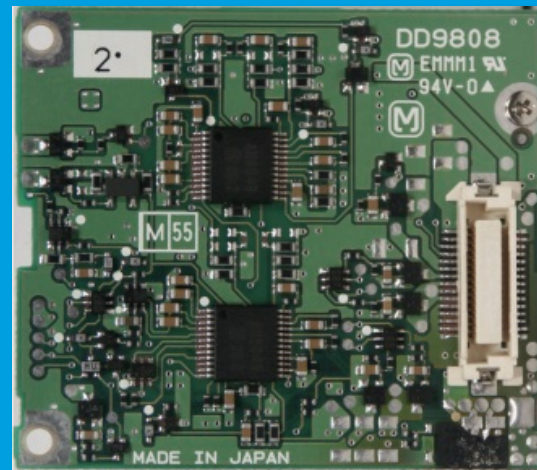

## Jak může MPT tester vypadat?

- nejjednodušší varianta – pracovní stůl s přístroji a řídicím PC
- komplexní varianta – 19“ rack s interface pro rychlou výměnu adapteru a kontaktování
- zákaznické přizpůsobení včetně možného spojení se zařízeními třetích stran, typickým příkladem spojení s In-Line handlerem

## Jak testovat malé série?

Častá námitka: na malé série se nevyplatí investice do adaptéru s jehlovým polem

**Řešení FPC:**  
**MPT s ručními sondami**

# MPT s ručními sondami – test bez adaptéru

MPT s *funTEST*   
+ modul s konektory a ručními  
sondami + nožní pedál

Programový blok ve *funTEST*   
jednoduché a intuitivní kroky

Spustit	Jméno procedury	Jméno měření	Instrukce pro obsluhu	Ilustrační obrázek	Minimum	Maximum	Jednotka	Násobitel	Nastavení přístroje	Retest	Uložit
1	infoDialog		Připojte testovaný výrobek dle obrázku	Connect1.jpg							
1	measDmm	Odpor R1	Přiložte sondy na tyto body a potvrďte	R1.jpg	1,2	1,5	kOhm	1,00E-03	RES 10000	1	1
1	measDmm	Odpor R2	Přiložte sondy na tyto body a potvrďte	R2.jpg	100	120	Ohm	1,00E+00	RES 1000	1	1
1	measDmm	Kapacita C1	Přiložte sondy na tyto body a potvrďte	C1.jpg	10	15	uF	1,00E+06	CAP 1E-4	1	1
1	measDmm	Kapacita C2	Přiložte sondy na tyto body a potvrďte	C2.jpg	100	150	nF	1,00E+09	CAP 1E-6	1	1
1	measDmm	Napeti V1	Přiložte sondy na tyto body a potvrďte	V1.jpg	3,2	3,3	V	1,00E+00	VOLT:DC 10	1	1
1	measDmm	Napeti V2	Přiložte sondy na tyto body a potvrďte	V2.jpg	1,2	1,3	V	1,00E+00	VOLT:DC 10	1	1
1	powerOn								VOLTAGE 3.6		
1	measPsuI	Napajeci proud			10	25	mA	1,00E+03		0	1
1	infoDialog		Připojte testovaný výrobek k programát	Connect2.jpg							
1	flashMcu	Programovani								1	1
1	powerOff										

# MPT s ručními sondami – test bez adaptéru

- „elektronická návodka“
- obrázky (fotky) s pozicemi pro umístění sond
- textové instrukce
- potvrzení kroku nožním pedálem

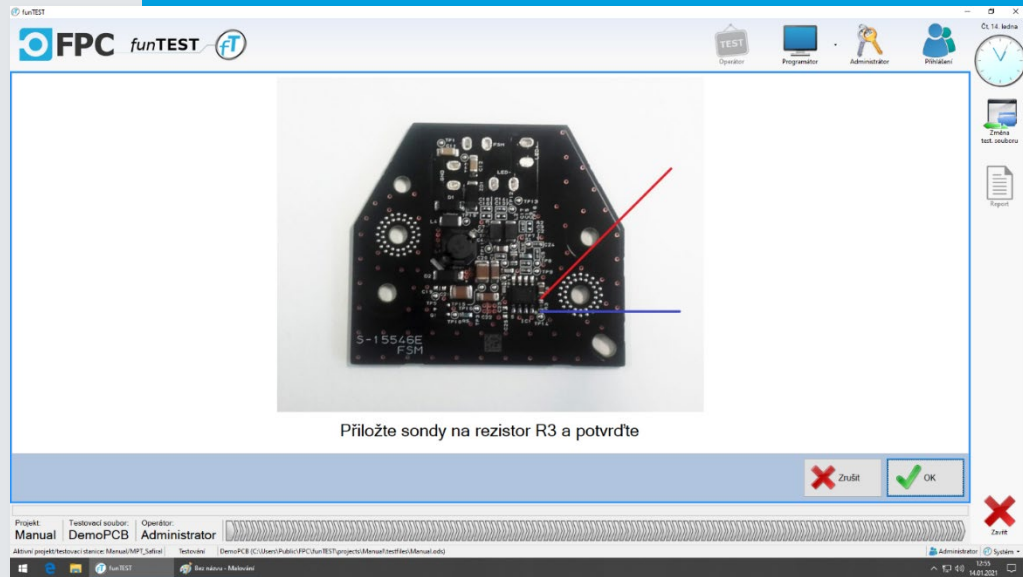

# MPT s ručními sondami – test bez adaptéru

The central area is titled "Testování" (Testing) on a green background. A white dialog box is overlaid in the center, containing the text: "Hodnota mimo limit. Opakovat měření?" (Value out of limit. Repeat measurement?) and "51,278 Ohm vs. 5100 až 5300 Ohm". Below the text are two buttons: "Zrušit" (Cancel) with a red 'X' icon and "Opakovat" (Repeat) with a circular arrow icon.

On the right side, there is a summary table:

OK	1
NG	1
Dávka	DemoPCB01
Velikost	20

Below the table are icons for "Změna test. souboru" (Change test file) and "Report".

At the bottom, there is a status bar with fields for "Projekt: Manual", "Testovací soubor: DemoPCB", and "Operátor: Administrator". A progress bar is shown below these fields. The system tray at the bottom right shows the user "Administrator" and the date "14.01.2021".

# MPT s ručními sondami – test bez adaptéru

Čas	Jméno kroku	Výsledek	Jednotka	Dolní limit	Horní limit
12:57:21.09	C12		100.34 nF		80
12:57:16.27	C11		98.95 nF		80
12:57:11.10	D2		0.37 V		0.3
12:57:05.78	D1		0.61 V		0.5
12:56:55.65	L4		0.59 Ohm		0.5
12:56:48.05	L1		0.84 Ohm		0.7
12:56:43.11	R5		51.28 Ohm		48
12:56:30.63	R3		5174.37 Ohm		5100

At the bottom, the status bar shows: Projekt: Manual, Testovací soubor: DemoPCB, Operátor: Administrator. The Windows taskbar at the very bottom shows the date and time as 12:57, 14.01.2021.

## MPT s ručními sondami – test bez adaptéru

### Test report

Created: 14.01.2021 13:04:05 by Administrator

Product: DemoPCB

Batch: DemoPCB01 (4 pcs)

### Serial number: 2

Test step	Measured value	Unit	Result
R3	5192,8	Ohm	Pass
R5	51,25	Ohm	Pass
L1	0,83	Ohm	Pass
L4	0,59	Ohm	Pass
D1	0,61	V	Pass
D2	0,37	V	Pass
C11	98,94	nF	Pass
C12	98,94	nF	Pass

# MPT s ručními sondami – test bez adaptéru

- MPT s *funTEST* 
- automatizace, vizualizace
- snížení nároků na kvalifikaci operátora
- záznam výsledků testu
- report pro zákazníka
- servis FPC
- snadné doplnění adaptéru při zvýšení produkce

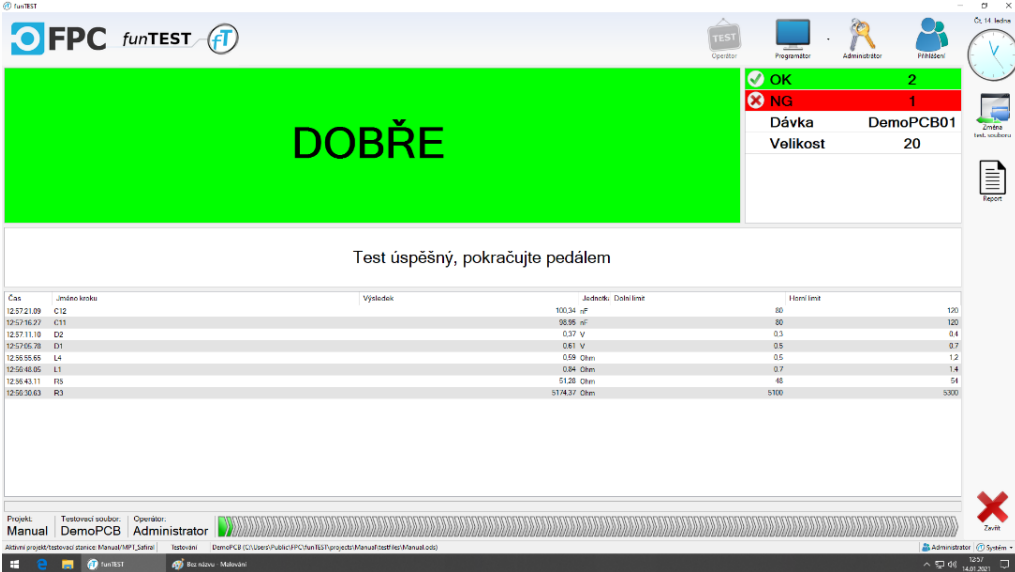

OK	2
NG	1
Dávka	DemoPCB01
Velikost	20

Below the message is a table with test results:

Čas	Jedno kroužek	Výsledek	Jednotka	Dolní limit	Horní limit	
12:57:21.09	C12		100.34	µF	80	120
12:57:30.27	C11		98.95	µF	80	120
12:57:11.19	D2		0.37	V	0.3	0.4
12:57:06.78	D1		0.61	V	0.5	0.7
12:56:58.85	L4		0.59	Ohm	0.5	1.2
12:56:40.85	L1		0.94	Ohm	0.7	1.4
12:56:43.11	R5		51.28	Ohm	48	54
12:56:30.63	R3		374.37	Ohm	300	500

At the bottom, the interface shows project details: Projekt: Manual, Testovací soubor: DemoPCB, Operátor: Administrator. The Windows taskbar at the bottom indicates the date and time as 12:28 on 14.04.2021.

## MPT s ručními sondami – test bez adaptéru

- servis FPC
- nabídka testeru po konzultaci se zákazníkem  
– parametry podle potřeb
- sestavení a oživení testeru
- instalace u zákazníka, připojení na databázi
- vzorové testovací programy
- školení *funTEST* 

# Kdo všechno již MPT testery od firmy FPC používá?

- 100 spokojených zákazníků z celého světa
- 400 instalací od jednoduchých až po komplexní testery včetně automatizovaných linek a karuselů
- firmy z oblasti EMS, Automotive, Industry, Aerospace, Wire Harness

**Testovací zařízení zakoupeno od společnosti FPC s.r.o.**

Kontakt: Luboš Bejček / e-mail: [lubos.bejcek@fpc.cz](mailto:lubos.bejcek@fpc.cz)

 **SAFIRAL**

**Těšíme se na spolupráci.**

**SAFIRAL s.r.o.**

**Fr. Halase 151, Kunštát 679 72**

tel. +420 516 411 434

e-mail: [ems@safiral.cz](mailto:ems@safiral.cz)

[www.safiral.cz](http://www.safiral.cz)

